

Rif.25317

KIL'52311

ALBINEA

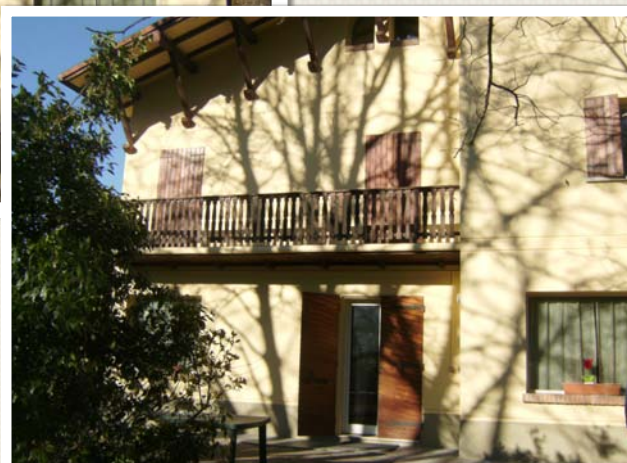

Albinea



Via Crispi 3/D Reggio Emilia
Tel. 0522-438249 fax. 0522-430554
www.ianno.com - info@ianno.com



ESTERNO



PORTICO



ESTERNO

Villa in posizione panoramica, immersa nel verde con annessa porzione di rustico e due ingressi indipendenti. Corpo principale composto da sala con camino, cucina open space e portico; al primo piano: camera matrimoniale, due camere tre/quarti con balcone, bagno, sopra camera mansardata travi a vista, bagno, cantina al piano seminterrato; porzione di rustico composto da: saletta con camino e portico, cucinotto, sopra camera e bagno, sopra stanza mansardata travi a vista e 20.000 mq di terreno di pertinenza.

Letti: 5

Bagni: 2

RIEPILOGO MQ. CORPO PRINCIPALE

Mq. Piano terra: 62 -

Mq. Piano primo: 62 - mq. balcone 6

Mq. Piano sottotetto 25

RIEPILOGO MQ. ALTRA UNITA'

Mq. Piano terra: 35 mq.

Mq. Piano Primo: 22 mq.

Mq. Piano sottotetto: 12 mq.

Terreno di pertinenza 20.000 mq.

RICHIESTA 670.000 €

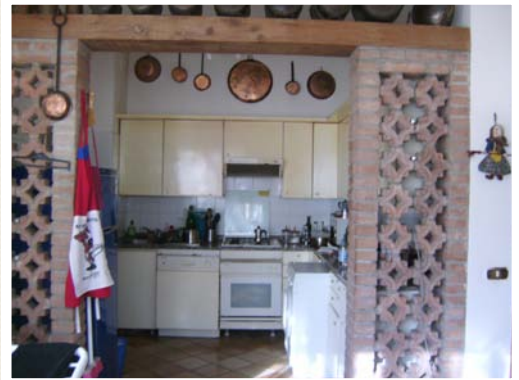

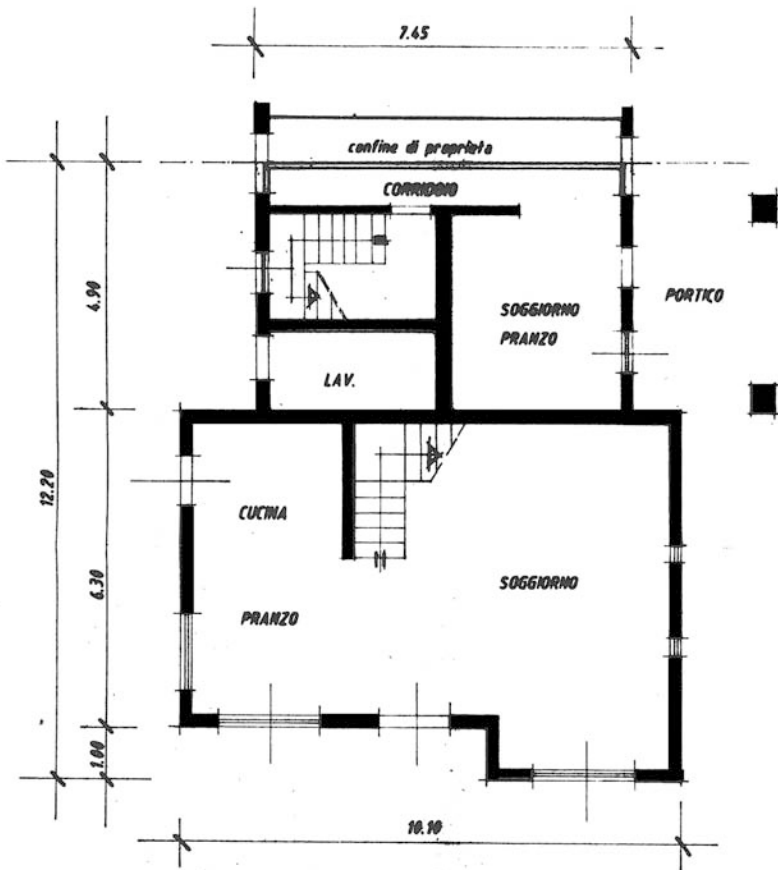

PIANO TERRA

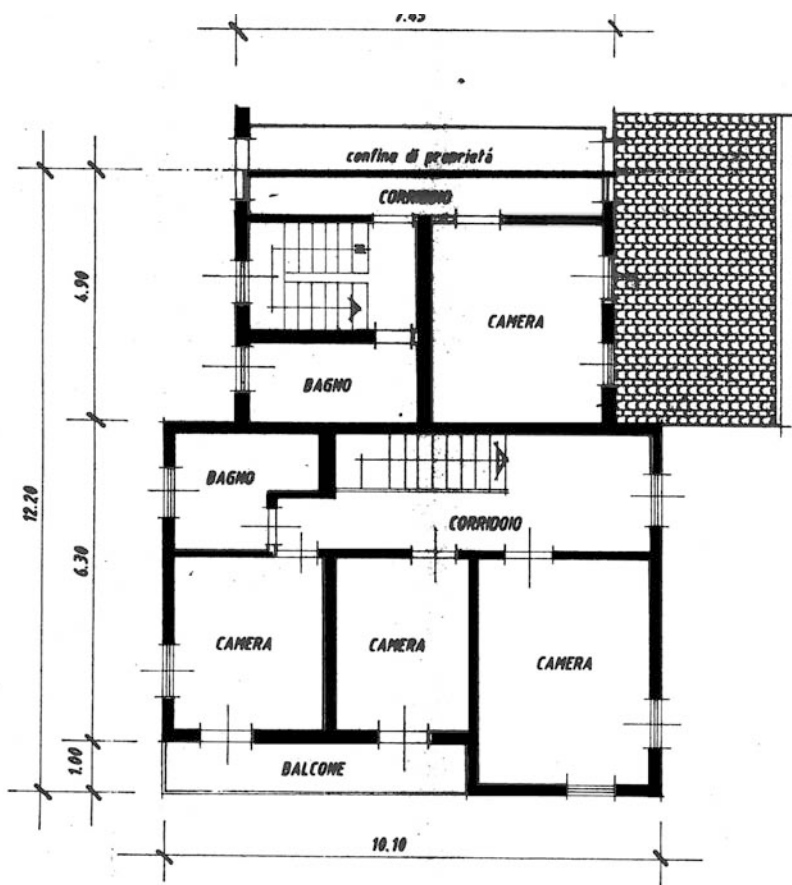

PIANO PRIMO



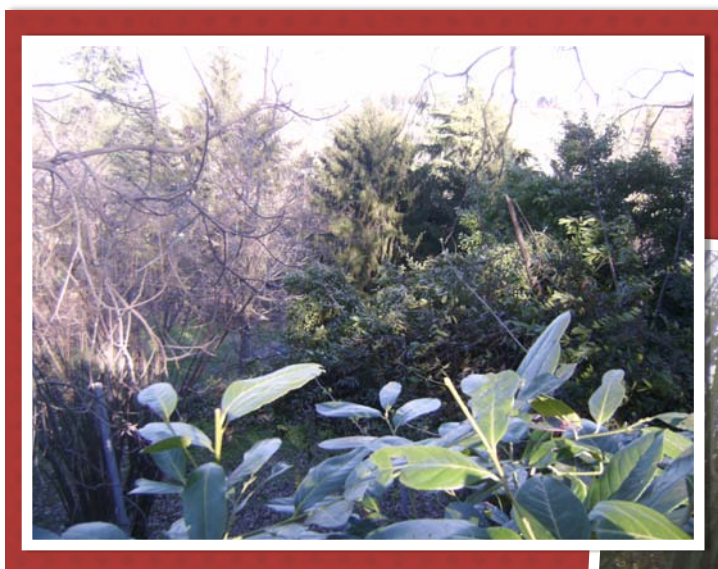

PER INFORMAZIONI



Via Crispi 3/D Reggio Emilia
Tel. 0522-438249 fax. 0522-430554
www.ianno.com - info@ianno.com